

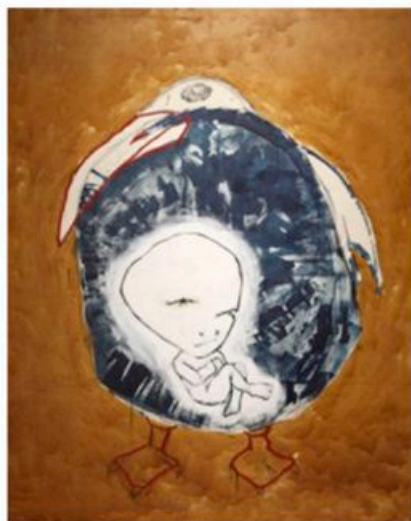

Por el bien común

# XVIII CONGRESO NACIONAL DE PSIQUIATRÍA

## JORNADAS PRECONGRESO



### CONFERENCIAS: PSIQUIATRÍA Y SOCIEDAD

### FORO SOCIAL: LA ENFERMEDAD MENTAL EN EL SIGLO XXI

### EXPOSICION: ENFERMEDAD MENTAL: ARTE Y CREATIVIDAD

CENTRO ABANCA OBRA SOCIAL  
PRAZA CERVANTES, S/N  
SANTIAGO DE COMPOSTELA  
(21, 22, 23 Y 24 SEPTIEMBRE 2015)



## CICLO DE CONFERENCIAS PSIQUIATRÍA Y SOCIEDAD

Coordinado por el Dr Manuel Arrojo Romero

Lunes 21 de Septiembre de 2015 a las 20:00

### GENES Y ENFERMEDAD MENTAL

**Angel Carracedo Fernandez**

Director de la Fundación Pública Gallega de Medicina Genómica (Consellería de Sanidade – Xunta de Galicia). Catedrático de Medicina Legal de Santiago. Director del Centro Nacional de Genotipado (nodo USC). Miembro del CIBER de enfermedades raras (CIBERER). Autor de más de 400 artículos de impacto, alguno en revistas tales como "Nature", "Science", "Nature Genetics" o "American Journal of Humans Genetics".

Ha recibido los siguientes premios: Rey Jaime I, Medalla Galien, Premio Galicia de Investigación, Medalla Castelao, Premio Novoa Santos, Medalla de Galicia, Cruz al Mérito Policial, entre otros. Es Doctor Honoris Causa por varias universidades del mundo.

Martes 22 de Septiembre de 2015 a las 20:00

### DROGAS, ALCOHOL Y JUVENTUD

**Julio Bobes García**

Especialista en Psiquiatría y en Medicina Familiar y Comunitaria. Catedrático de Psiquiatría de la Facultad de Medicina de la Universidad de Oviedo.

Actualmente dirige el Área de Psiquiatría del Departamento de Medicina de la Universidad de Oviedo y es Jefe de Servicio de Psiquiatría del Área Sanitaria de Oviedo. Sus actividades incluyen tanto la docencia como la investigación y la práctica clínica. Es miembro de numerosas Sociedades Científicas, tanto españolas como extranjeras, ocupando cargos directivos en varias de ellas y Presidente de la Comisión Nacional de la Especialidad de Psiquiatría.

Miércoles 23 de Septiembre de 2015 a las 18:00

### FORO SOCIAL LA ENFERMEDAD MENTAL EN EL SIGLO XXI

**Intervienen:**

**Celso Arango López**

Jefe de Servicio psiquiatría. Hospital General Universitario Gregorio Marañón, Director Científico del Centro de Investigación Biomédica en Red área de Salud Mental (CIBERSAM)

**Raquel Rebollo Cerro**

Comunicadora. Plataforma Mamá ponte guapa

**Nel Anselu González Zapico**

Vicepresidente de la Confederación de Salud Mental de España (antes FEAFES)

**Coordina:**

**Julio Bobes García**

Catedrático y Jefe de Servicio de Psiquiatría. Universidad de Oviedo. Responsable de Comunicación del CIBERSAM

Miércoles 23 de Septiembre de 2015 a las 20:00

### INTRODUCCION: CREATIVIDAD DEL ENFERMO MENTAL Y LA FIGURA DEL DR. PIGEM EN ESTE AMBITO

**Leonardo Casáis Martínez**

Psiquiatra. Profesor de la Universidad de Cadiz, donde ha ostentado diferentes cargos de responsabilidad. Gran Orador y humanista

### ARTE Y ENFERMEDAD MENTAL

**Ramon Pigem Palmes**

Psiquiatra, y Neurólogo. Director de la Clínica Bellavista en Lleida. Miembro de diferentes asociaciones profesionales donde ha ocupado diferentes cargos directivos.

Jueves 24 de Septiembre de 2015 a las 20:00

### LA DEPRESION, UNA ENFERMEDAD DE HOY

**Miguel Roca Benasar**

Psiquiatra, Profesor de Psiquiatría de la Universidad de las Islas Baleares. Palma de Mallorca. Jefe de la Unidad de Psiquiatría del Hospital Juan March. Palma de Mallorca. Secretario de la Fundación Española de Psiquiatría y Salud Mental.

Presidente de la Academia de Ciencias Médicas de Cataluña y Baleares (2003-2011). Coordinador de la Red de Actividades Preventivas y de Promoción de la Salud (REDIAPP, Instituto Carlos III). Representante del Sur de Europa en la Asociación Mundial de Psiquiatría.



## EXPOSICION ENFERMEDAD MENTAL: ARTE Y CREATIVIDAD

Colección Clínica Bellavista  
Dr. José Ramón Pigem Palmes

1	Pajaritos preñaos	<i>Daniel Royo&amp;Co.</i>
2	Donación Dr. Porta	<i>Comaju</i>
3	Donación Dr. Porta	<i>Comaju</i>
4	Donación Dr. Porta	<i>Comaju</i>
5	Donación Dr. Porta	<i>Comaju</i>
6	Donación Dr. Porta	<i>A.Cherta</i>
7	A lo afro	<i>Anónimo</i>
8	Disperso	<i>Daniel Royo&amp;Co</i>
9	Coche	<i>Majoral</i>
10	Jarrón	<i>Llanes</i>
11	Amigas	<i>Majoral</i>
12	Pareja	<i>Majoral</i>
13	La Guai	<i>Majoral</i>
14	El Mono	<i>Majoral</i>

15	Gato 1
16	Gato 2
17	Mío
18	Moreno
19	Canival
20	Donación Dr. Porta
21	Retrato
22	Abstracto
23	Llamada
24	Rojo
25	Arbol
26	Espalda
27	Pájaro
28	Gatos
29	Caballito
30	Monstruo
31	Empalamiento
32	Tablero
33	Reina esquizofrénica
34	Paisaje 1
35	Paisaje 2
36	Paisaje 3
37	Paisaje 4

<i>Fortuna</i>
<i>Fortuna</i>
<i>Llanes</i>
<i>Anónimo</i>
<i>Majoral</i>
<i>Comaju</i>
<i>Anónimo</i>
<i>Chanza</i>
<i>Majoral</i>
<i>Osama</i>
<i>Gemma</i>
<i>LU</i>
<i>LU</i>
<i>LU</i>
<i>LU</i>
<i>Miralles</i>
<i>Miralles</i>
<i>Daniel Royo</i>
<i>Daniel Royo</i>
<i>Krudel</i>
<i>Krudel</i>
<i>Krudel</i>
<i>Krudel</i>

38	Paisaje 5
39	Rupestres
40	Paisaje 7
41	Leña
42	Ovulo
43	Sin título
44	Sin título
45	Sin título
46	Sin título
47	Sin título
48	Arboles
49	Caldero
50	Sombra
51	Sin título
52	Sin título
53	Sin título
54	Sin título
55	Sin título
56	Sin título
57	Sin título
58	Sin título
59	Sin título
60	Sin título

<i>Krudel</i>
<i>Krudel</i>
<i>Krudel</i>
<i>Daniel Royo</i>
<i>Daniel Royo</i>
<i>Daniel Royo</i>
<i>Daniel Royo</i>
<i>Daniel Royo</i>
<i>Daniel Royo</i>
<i>Daniel Royo</i>
<i>Daniel Royo</i>
<i>Balleste</i>
<i>Balleste</i>
<i>Balleste</i>
<i>Balleste</i>
<i>Balleste</i>
<i>Balleste</i>
<i>Balleste</i>
<i>Balleste</i>
<i>Balleste</i>
<i>Balleste</i>

